

Briefplaat Clima Comfort

Briefplaat zonder koker

In deze handleiding vindt u richtlijnen voor het monteren van de briefplaten van S2. De briefplaten zijn toe te passen op houten deuren. Voor zgn. holle deuren (kunststof en aluminium) verwijzen we naar de briefplaat voorzien van een koker.

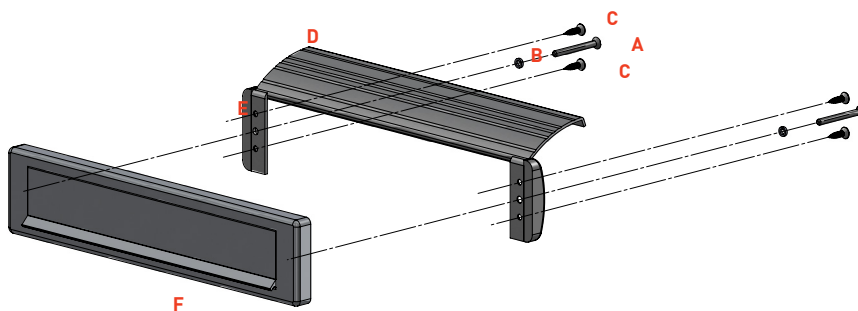

Onderdelen

- A. Schroeven M5
- B. Onderlegging M5
- C. Spaanplaat schroeven 4,5x20mm
- D. Tochtklep
- E. Zijstukken tochtklep
- F. Briefplaat

Toepassing

De briefplaat kent de volgende deurdiktes:

| bijbehorende bevestigingsschroeven | |
|------------------------------------|---------|
| 38-42mm | M5x50mm |
| 53-57mm | M5x65mm |
| 58-62mm | M5x70mm |
| 68-72mm | M5x80mm |
| 73-77mm | M5x85mm |

Aandachtspunt

Standaard deurdikte bij deze briefplaat is 38 - 42mm, de bijbehorende bevestigingsschroeven worden standaard meegeleverd. Bevestigingsschroeven voor andere deurdikte kunnen apart besteld worden.

Voor advies bij afwijkende deurdikte kunt u contact opnemen met onze verkoop binnendienst per telefoon: 0570 - 66 25 80 of per e-mail via: info@s2info.nl

Onderhoudsvoorschrift

De briefplaten van S2 zijn onderhoudsarm. Slechts één keer per jaar dienen de montageschroeven op vastzitten te worden gecontroleerd. Het overschilderen en/of overspuiten van de briefplaten is niet toegestaan. Dit heeft een negatieve invloed op de levensduur. Het corrosiewerende zinksysteem dat S2 op haar producten aanbrengt is een solide afwerking, genoeg voor jarenlang gebruik.

Garantie

De briefplaten van S2 hebben een standaard productgarantie van twee jaar. Bij het onjuist toepassen en/of het niet opvolgen van de montage- en onderhoudsvoorschriften vervalt de garantie.

S2 kan niet aansprakelijk worden gesteld voor toepassing van de briefplaten op een andere wijze dan waarvoor het product is bedoeld.

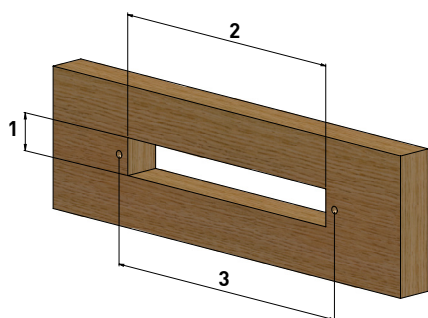

Stap 1

Controleer de gefreesde opening in de deur. Teken de benodigde boorgaten af (2x) op hart-op-hart afstand van 310 mm, op halve gathoogte. Boor de buitenzijde op Ø15mm in verband met de nokken, boordiepte ±6mm. Boor de beide schroefgaten verder (boor Ø8mm) door het deurvlak. Doe dit zo recht mogelijk.

inbouwmaten

| | |
|----------------|--------|
| hoogte (1) | 34 mm |
| breedte (2) | 282 mm |
| h-o-h maat (3) | 310 mm |

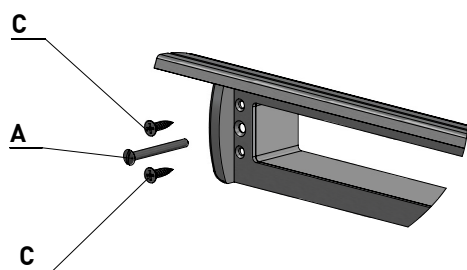

Stap 2 (voor onderdelen zie vorige pagina)

Montage zonder tochtklep

Plaats de brievenbus (F) op de deur en bevestig deze van binnenuit met de bijgeleverde M5 schroeven (A) en onderlegging (B).

Montage met tochtklep

Plaats de brievenbus (F) op de deur en bevestig deze van binnenuit met de bijgeleverde M5 schroeven (A) en onderlegging (B). Monteer de zijstukken (E) en de klep (D) mee.

Draai de schroeven licht aan. Controleer of de brievenbus recht op de deur zit. Draai vervolgens de schroeven goed vast aan en controleer de werking. Monteer de spaanplaat schroeven (C), zodat de zijstukken niet meer verschuiven.

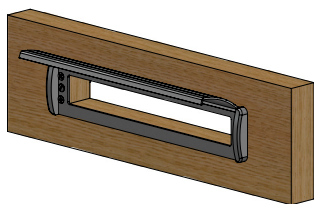
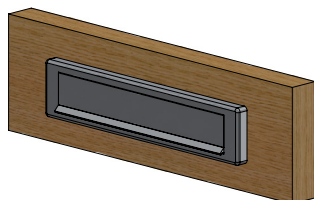

Stap 3

Controleer opnieuw de werking van de brievenbus.

Aandachtspunt!

Indien er geen gebruik gemaakt wordt van de tochtklep, dient u de meegeleverde onderleggingen (B) onder de bevestigingsschroeven te gebruiken.